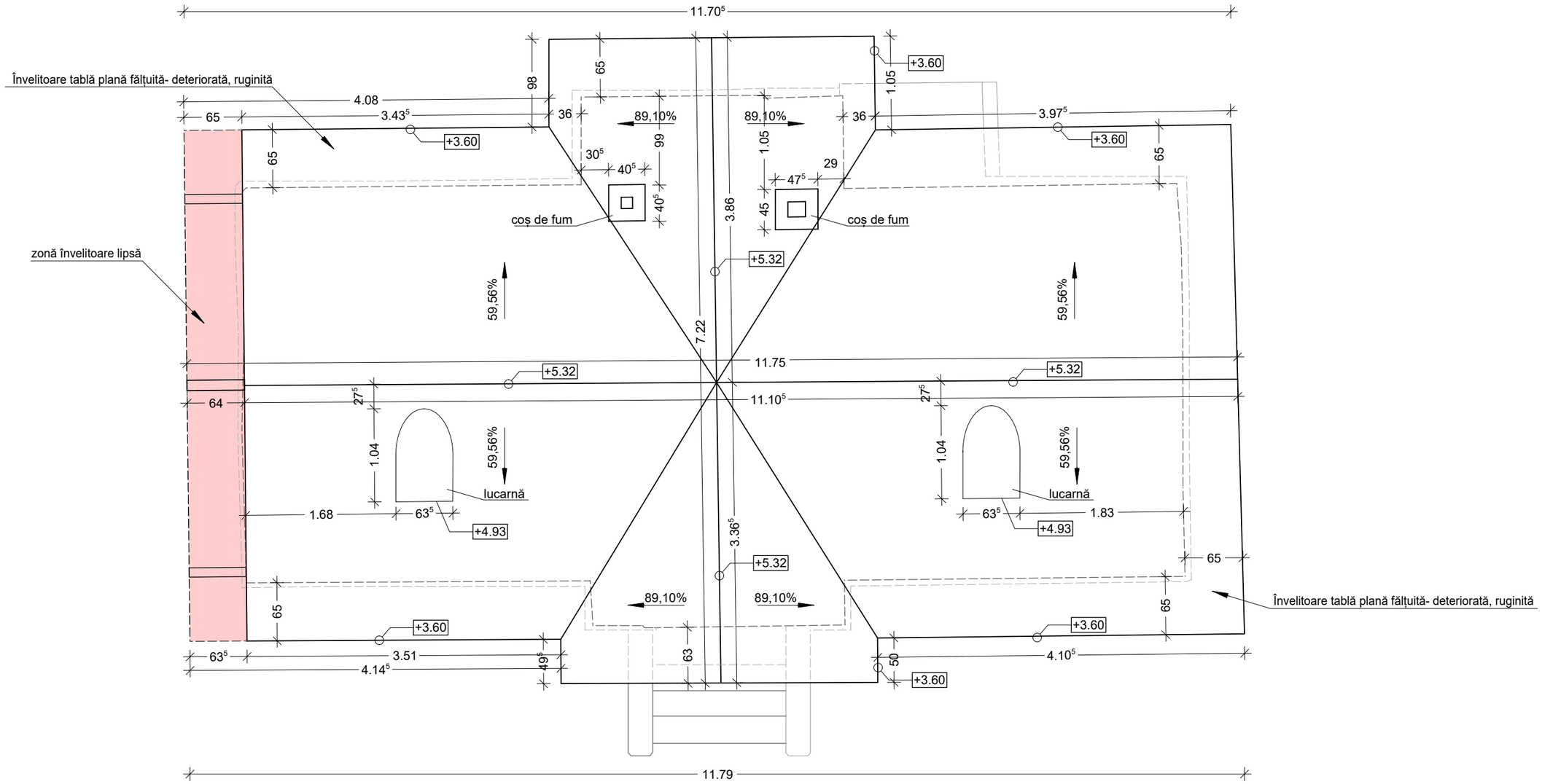

DOCT Strada Justiției nr. 19, 130017 Târgoviște CUI RO910510	Lucrare: Reabilitare clădire administrativă (corp C7) - Casa Gradinarului	
	Beneficiar: Primaria Municipiului Buzau Amplasament: Buzau, Parcul Marghiloman	
Sef proiect: Arh. Doina Petrescu Desenat: Arh. Vlad Mihai Petrescu Verificat: Arh. Octavian Petrescu	Plan invelitoare - Releveu	
	Nr.proiect: 18 /2020 · Scara: 1:50 · Faza: DALI · Data: 09/20 · Planșa: R06	